Interreg Europe
Co-funded by the European Union
FBI4EU

Politiques pour promouvoir la compétitivité des PME forestières dans les régions européennes économes en ressources

NEWSLETTER #4

Bienvenue dans la newsletter de FBI4EU !

Dans ce quatrième numéro de notre newsletter, nous avons le plaisir d'inviter tous les lecteurs à participer à notre projet et à suivre nos efforts !

SMART

En quoi consiste le projet ?

Les forêts sont une partie vitale du paysage européen, couvrant 39 % du territoire de l'UE et jouant un rôle significatif dans l'économie, l'environnement et le développement rural. L'industrie forestière, dominée par les PME, contribue de manière substantielle au PIB de l'UE, employant environ 3,6 millions de personnes dans plus de 400 000 entreprises. Cependant, le secteur fait face à des défis, notamment des politiques régionales diverses, des besoins de modernisation et des problèmes de durabilité. Les disparités entre les régions entravent le plein potentiel du secteur, certaines zones manquent d'infrastructures ou de politiques pour soutenir efficacement les industries forestières.

Interreg Europe

Co-funded by the European Union

FBI4EU

Le projet FBI4EU vise à relever ces défis en réunissant huit partenaires de sept pays européens, dont des centres de soutien aux entreprises, des agences de développement régional, des autorités municipales et des institutions de recherche. Cet effort collaboratif se concentre sur l'amélioration de la compétitivité et de la durabilité des PME forestières en développant des politiques régionales ciblées, en assurant la promotion l'éco-innovation et en partageant les bonnes pratiques entre les régions. Un acteur clé, "Our Land" de Bosnie-Herzégovine, apporte des perspectives régionales précieuses au projet.

Grâce à l'engagement des parties prenantes et à des interventions ciblées, FBI4EU favorise une croissance durable, l'efficacité des ressources et l'innovation dans les industries forestières. Son impact s'étend à la croissance économique dans les zones rurales, à la création d'emplois et au soutien aux objectifs du Green Deal européen pour une Europe plus verte et socialement inclusive.

SMART

Quelques chiffres sur le projet

1,649,909 €
budget

01 Apr 2024-30 Jun 2028

8 partners

Réunion en Belgique #1

La première journée de la réunion des partenaires du projet FBI4EU s'est déroulée le 28 octobre 2025 à Namur, en Wallonie, et a été entièrement consacrée aux réunions de projet. Les partenaires ont mené des discussions, fait des présentations et échangé leurs expériences. Le programme a débuté par une séance d'accueil et un bilan de l'avancement du projet à ce jour. Les partenaires ont présenté les résultats régionaux et se sont préparés aux prochaines étapes clés du projet. Les présentations ont donné un aperçu du secteur du bois en Wallonie, et Wallonie Bois a présenté les possibilités de formation, les compétences et les perspectives d'emploi dans l'industrie forestière.
Plus d'informations...

Réunion en Belgique #2

Le deuxième jour, le 29 octobre 2025, les partenaires du projet FBI4EU ont participé à des visites d'étude en Wallonie, en commençant par une visite chez Scidus à Étalle. Cette visite a permis de découvrir l'industrie forestière régionale et l'utilisation de technologies innovantes dans une scierie de feuillus. Scidus allie des méthodes de transformation traditionnelles à des solutions modernes, tout en conservant une approche durable et un approvisionnement local. Les participants ont pu s'informer sur les circuits courts, l'automatisation et les innovations en matière de produits. La visite a fourni des informations pratiques pour l'échange de bonnes pratiques et l'élaboration de recommandations visant à soutenir le secteur forestier européen.
Plus d'informations...

Interreg Europe
Co-funded by the European Union
FBI4EU

Réunion en Belgique #3

À la suite de la première visite d'étude, les partenaires du projet FBI4EU se sont rendus dans le sud de la Belgique pour visiter Stallbois, un atelier qui allie mission sociale, savoir-faire artisanal et production durable de bois. L'entreprise emploie des personnes en situation de handicap, en leur proposant des postes de travail adaptés et un accompagnement sur le lieu de production. Stallbois fabrique une large gamme de produits : petits objets en bois, caisses et palettes, tonnelles, abris de jardin, abris pour voitures, abris pour animaux et petit mobilier urbain, notamment des bancs, des tables de pique-nique et des abris bus. La visite a montré comment l'entreprise concilie croissance économique et gestion durable des ressources.
Plus d'informations...

Réunion des parties prenantes régionales en Lituanie

Le 19 septembre 2025 s'est tenue une réunion du groupe régional des parties prenantes du projet, au cours de laquelle les participants ont discuté des progrès réalisés, des défis à relever et des possibilités de coopération dans le secteur forestier. Les présentations et les discussions ont porté sur le soutien à la compétitivité des PME, le développement durable et les modèles économiques innovants fondés sur l'économie circulaire. Des exemples de bonnes pratiques ont été présentés et la réunion elle-même a souligné l'importance de la numérisation, de la modernisation et d'un soutien financier efficace pour le développement d'un secteur forestier innovant et durable.
Plus d'informations...

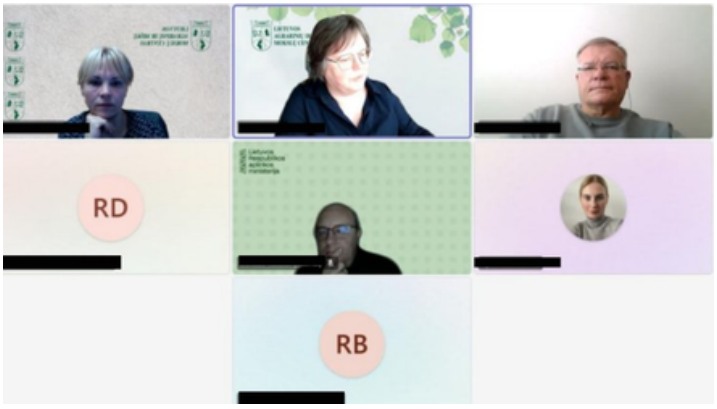

Interreg Europe
Co-funded by the European Union
FBI4EU

Réunion régionale des parties prenantes dans le comté de Međimurje, en Croatie

Le 27 novembre 2025, la cinquième réunion du groupe régional des parties prenantes du projet FBI4EU s'est tenue à Čakovec, axée sur les défis et le potentiel du secteur forestier dans la région de Međimurje. Les participants ont discuté de la nécessité de renforcer l'innovation, la numérisation et les produits à plus forte valeur ajoutée, ainsi que de l'importance de la coopération entre les entreprises, les instituts de recherche et les pouvoirs publics. Le rôle de la transformation locale, de la diversification des activités et du soutien en matière de conseil et de formation pour les PME forestières a également été souligné afin d'exploiter pleinement le potentiel de la région et de soutenir sa compétitivité et son développement durable.

Plus d'informations...

Table ronde en Suède

En février, une table ronde s'est tenue à Linköping, à laquelle ont participé une quarantaine de représentants de divers acteurs du secteur forestier, afin de discuter de l'adaptation des forêts au changement climatique et de la demande en matières premières. Organisée par le Conseil administratif du comté d'Östergötland dans le cadre du projet FBI4EU, cette réunion a rassemblé des propriétaires forestiers, des entreprises, des associations et des universités. La nécessité de renforcer la coopération, d'approfondir les connaissances et de favoriser le dialogue a été soulignée. Ces résultats serviront de base à la mise à jour par la Suède de la stratégie forestière régionale en Östergötland.

Plus d'informations...

Réunion des parties prenantes à la RRDA, en Pologne

Le 28 janvier 2026, une réunion des parties prenantes du projet FBI4EU s'est tenue à Rzeszów, en présence d'institutions soutenant le développement des PME. Les objectifs du projet et le fonctionnement des programmes de soutien aux niveaux régional et national ont été abordés. Au cours de l'atelier, les participants ont analysé les obstacles et les facteurs favorables à l'accès au financement, ainsi que les voies de développement pour les PME du secteur forestier. Les conclusions de la réunion ont souligné l'importance du dialogue et d'un meilleur alignement des instruments de soutien sur les besoins des entreprises. Les résultats seront utilisés dans le cadre d'autres activités du projet.

Plus d'informations...

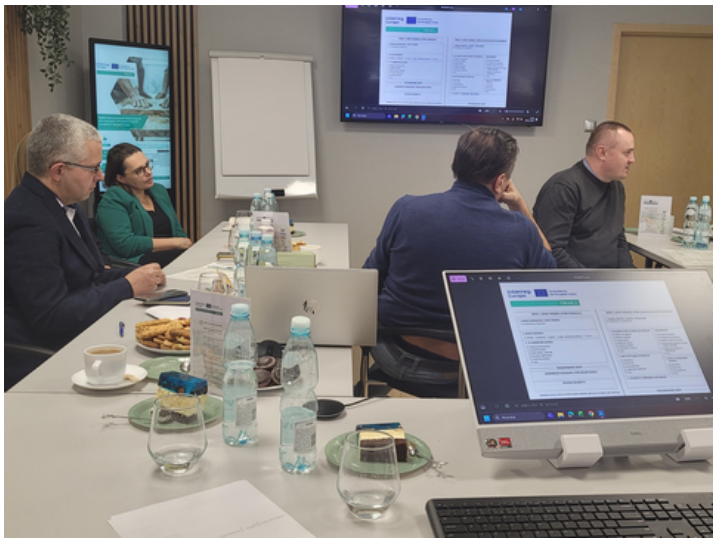

6e réunion régionale des parties prenantes dans le comté de Međimurje, en Croatie

Le 24 mars 2026, la 6e réunion du groupe régional des parties prenantes du projet FBI4EU s'est tenue à Čakovec, avec pour thème l'analyse et la mise en œuvre des meilleures pratiques visant à soutenir les PME du secteur forestier. Les participants ont échangé sur les expériences des régions partenaires, en mettant l'accent sur l'innovation, la coopération et le développement des chaînes d'approvisionnement locales. Les discussions ont mis en évidence le potentiel de la région de Međimurje, malgré les défis structurels, ainsi que la nécessité de soutenir l'innovation. L'importance d'un meilleur accès au financement, aux services de conseil et à la coopération entre les parties prenantes a été soulignée. Les conclusions de la réunion serviront à améliorer encore les instruments politiques et à renforcer la compétitivité du secteur.

Plus d'informations...

Interreg Europe
Co-funded by the European Union
FBI4EU

Un regard neuf sur le secteur du bois en Wallonie

Une vidéo présente le secteur forestier en Wallonie, son importance, ses défis et ses perspectives d'avenir. Elle met en avant le rôle des forêts en tant que ressource stratégique et l'importance d'une gestion durable des forêts. Elle souligne la solidité de la filière locale du bois et l'importance de la transformation du bois pour la création d'emplois et la valeur ajoutée. Elle attire également l'attention sur le rôle de l'innovation, de la numérisation et de l'économie circulaire, ainsi que sur l'utilisation du bois dans le secteur énergétique et l'industrie.

Plus d'informations...

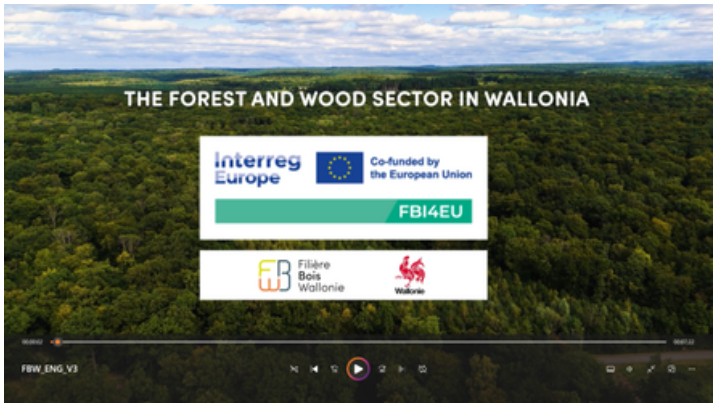

Les forêts de demain dans la commune de Norddjurs

Une vidéo réalisée par la municipalité de Norddjurs montre que les forêts jouent un rôle essentiel dans la vie des communautés locales, en influençant l'environnement, l'économie et le quotidien des habitants. Elle souligne que, face aux défis climatiques et environnementaux, l'avenir de la sylviculture repose sur la coopération entre les différentes parties prenantes. La municipalité privilégie le dialogue et le partenariat, en associant des initiatives locales à une coopération internationale dans le cadre d'un projet de l'Union européenne.

Plus d'informations...

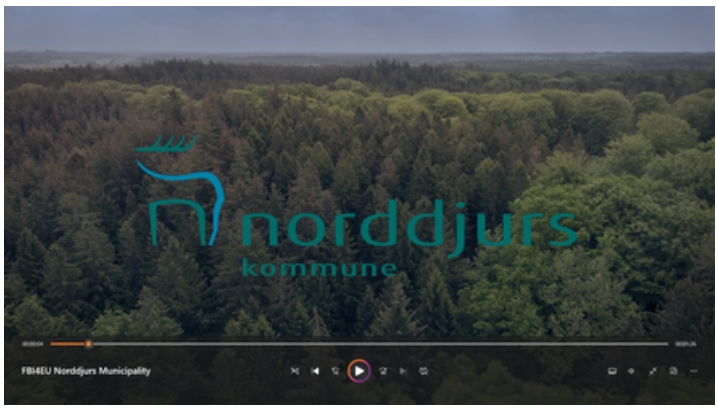

Partenariat:

PP6
County Administrative Board of Östergötland, Suède

PP5
Lithuanian Research Centre for Agriculture and Forestry, Lituanie

PP2, Communication Manager
Rzeszow Regional Development Agency, Pologne

PP7
Municipality of Norddjurs, Danemark

PP4
Wallonia Wood Sector, Belgique

PP1, Lead Partner
BSC, Business Support Centre Ltd. Kranj, Slovénie

PP3
Public Institution for the Development of the Međimurje County REDEA, Croatie

PP8
Our Land, Bosnie-Herzégovine

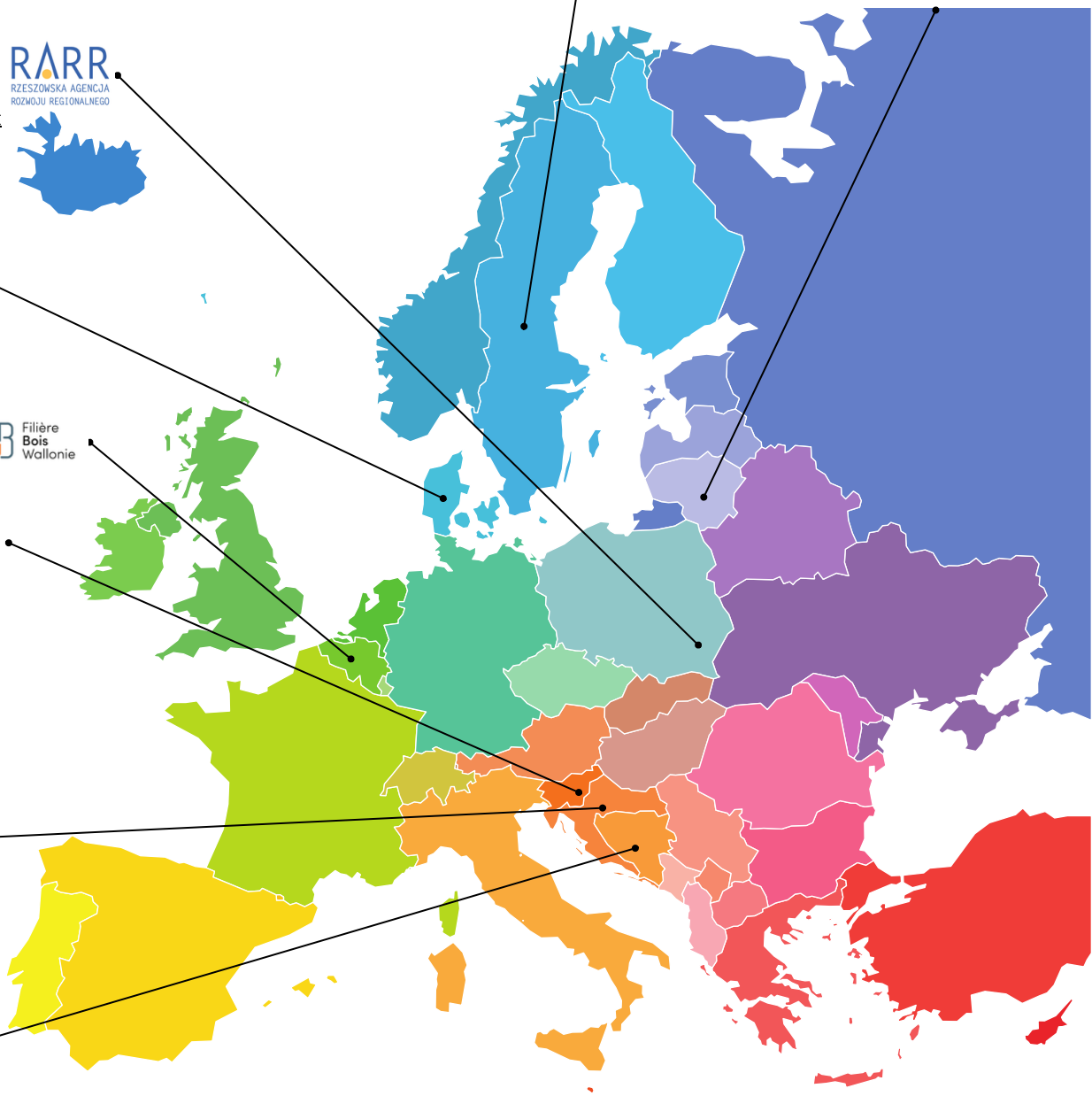

Le projet est cofinancé par l'Union européenne à partir du Fonds européen de développement régional dans le cadre du programme Interreg Europe 2021-2027.

Interreg Europe
Co-funded by the European Union

FBI4EU

Interreg Europe

Co-funded by the European Union

FBI4EU

Merci d'avoir pris le temps de lire notre bulletin. Nous apprécions vraiment votre intérêt et votre soutien dans nos efforts. Nous sommes impatients de rester en contact et vous invitons à continuer de vous engager avec nous pour que nous travaillions ensemble vers un avenir durable et innovant pour les industries forestières en Europe. Restez à l'écoute pour d'autres mises à jour et opportunités de participation !

SUIVEZ-NOUS !

Coordonnées:

Partenaire principal:

Jelena Vidović: jelena.vidovic@bsc-kranj.si
Roko Padovac: roko.padovac@bsc-kranj.si
Gregor Erznožnik: gregor.erznoznik@bsc-kranj.si

Équipe de communication:

Marek Duda: mduda@rarr.rzeszow.pl
Agnieszka Nedza: anedza@rarr.rzeszow.pl
Aleksandra Hendzel: ahendzel@rarr.rzeszow.pl

BSC Business Support Centre Kranj Regional Development Agency of Gorenjska

RARR Rzeszowska Agencja Rozwoju Regionalnego

REDEA

Filière Bois Wallonie

LAMMC

Länsstyrelsen Östergötland

norddjurs

Naša zemlja